

archistudio

le chorom zae du roc de la peyre 24240 sigoulès
tel +33 (0)5 53 63 59 30 . fax +33 (0)5 53 63 59 29
30, boulevard scalliger 47000 agen
tel +33 (0)5 53 96 93 46 . fax +33 (0)5 53 63 59 29
contact@archistudio.fr / www.archistudio.fr

**Restructuration partielle de l'externat
Collège D. Lamoulié**

566 av Soussial 47800 Miramont de Guyenne

maître d'ouvrage :
Conseil général de Lot et Garonne
1633, avenue du Général Leclerc — 47922 Agen Cedex
mandataire :
SEM 47
6 bis boulevard Scaliger — 47000 Agen

**PRO-DCE
Projet
Plan du RDC-Phase 2**

n° de plan : **15**
indice : A
échelle : **1:250**
date : 25-10-2011
dessiné par : TB

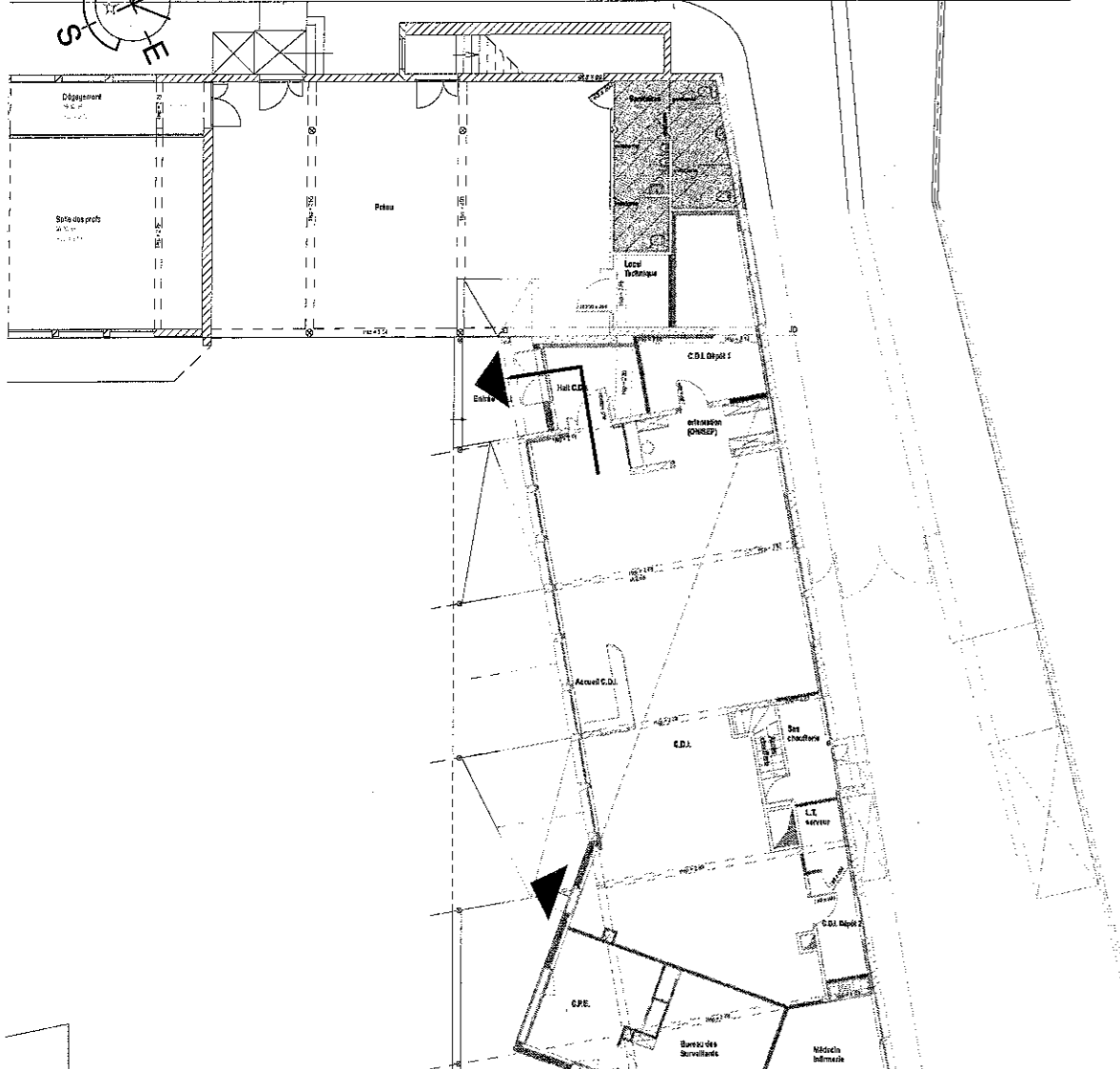

- LEGENDE**
- ZONE DE RESTRUCTURATION COMPLETE ET EXTENSION
 - ▨ ZONE DE RESTRUCTURATION PARTIELLE OU PONCTUELLE
 - ZONE CONSTRUITE LAISSEE BRUTE
 - ▶ Issue de Secours
 - - - - - Paroi de chantier Coupe-feu 1h

